Салин Карл Егорович (1898)

Дата рождения: 1898 г.

Место рождения: Лифляндской губ.



Фотография из БД Красноярского общества "Мемориал"

Пол: мужчина

Национальность: латыш

Социальное происхождение: из крестьян-бедняков

Профессия / место работы: Работал в райлесхозе.

Место проживания: д. Нижняя Лебедевка Рыбинского р-на, Красноярский край

Дата расстрела: 17 июля 1938 г.

Дата смерти: 17 июля 1938 г.

Место смерти: Карсаевка

Мера пресечения: арестован

Дата ареста: 11 марта 1938 г.

Обвинение: 58, п. 10 или ст 74 УК БССР

Осуждение: 15 мая 1938 г.

Осудивший орган: Комиссия НКВД и прокурора СССР

Приговор: Высшая мера наказания

Дата реабилитации: 10 февраля 1959 г.

Реабилитирующий орган: Верховный Суд РСФСР

Архивное дело: Архив УФСБ КК, дело № П-10463

Источники данных: БД Красноярского общества "Мемориал"; БД «Открытый список»; БД «Без вины виноватые. Книга памяти жертв политических репрессий Рыбинского района»

Примечание:

1898 года рождения. Уроженец Метранской волости Венденского уезда Лифляндской губернии, латыш, проживал в д. Нижняя Лебедевка Рыбинского района

Красноярского края, работал объездчиком в Рыбинском райлесхозе.

Арестован 11 марта 1938 года.

15 мая 1938 года ему назначена исключительная мера наказания - расстрел. Постановление приведено в исполнение 17 июля 1938 года в г. Канске.

Жена Салина (Бридак) Зелена (Зальма-Элвира) Августовна 1902 г.р.

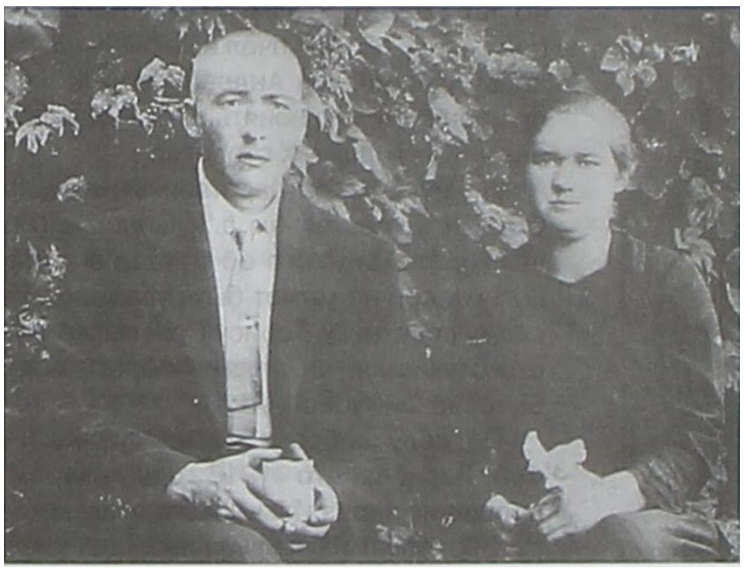

Салин Карл Егорович и его жена Салина (Бридак) Зелена Августовна.
Фотография из личного архива семьи Бридак А.С.